

2024년

노원어르신행복주식회사



목 차

- 1) 주주 및 인력현황
- 2) 조직 및 업무
- 3) 2024년 수입예산서
- 4) 2024년 지출예산서

1) 주주 및 인력 현황



주주
노원구청장

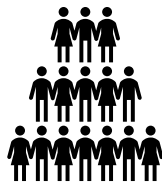

합계	대표이사	파견공무원	사무직원	기간제근로자
91 명	1 명	1 명	3 명	86 명

2) 조직 및 업무

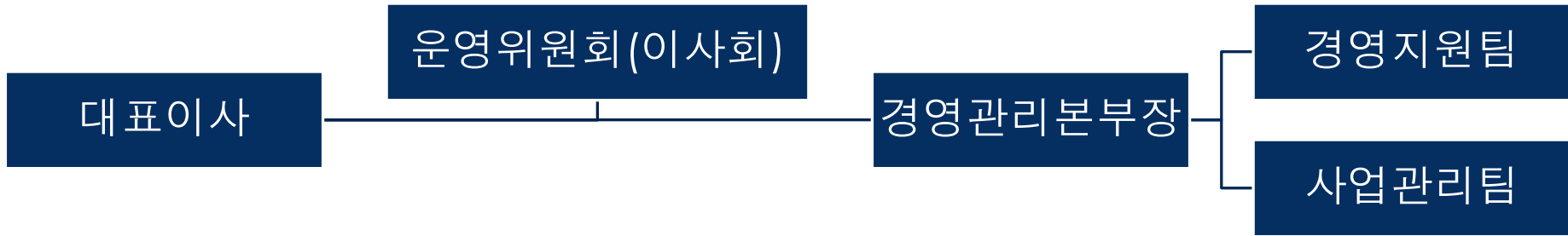

경영지원팀
인사·예산·회계 등 재정업무
일반서무
경영지원 전반

사업관리팀
구 대행사업 사업계약 및 검토
사업장 관리 및 운영지원
현장 근무자 지원

3) 2024년도 수입예산서

(단위:천 원)

사업명	예산액	전년도 예산액	비교증감
노원어르신행복주식회사	2,906,182	3,143,398	△237,216
600 사업수익(사업예산)	2,838,332	2,925,993	△87,661
610 영업수익	2,838,010	2,925,671	△87,661
621 상품등판매수익	516,800	519,060	△2,260
621-01 상품판매수익	46,000	48,000	△2,000
○ 자판기사업	46,000	48,000	△2,000
621-02 제품판매수익	412,800	446,000	△33,200
○ 노원437(카페1호점)	400,800	432,000	△31,200
○ 다인점담 (카페2호점)	12,000	4,000	8,000
○ 마스크	-	10,000	△10,000
621-09 기타재고자산판매수익	58,000	25,060	32,940
○ 다회용기렌탈사업	40,000	22,300	17,700
○ 행사용품렌탈사업	18,000	2,760	15,240
623 대행사업수익	2,308,640	2,294,041	14,599
646 보조금수익	-	100,000	△100,000
646-01 보조금수익	-	100,000	△100,000
647 기부금수익	12,570	12,570	-
647-01 기부금수익	12,570	12,570	-
670 영업외수익	322	322	-
671 이자수익	200	200	-
671-01 예금이자수익	200	200	-
679 기타영업외수익	122	122	-
679-09 기타영업외수익	122	122	-
100 자본적수입	67,850	217,405	△149,555
131 기타자산처분	20,000	5,000	15,000
131 보증금회수수입	20,000	5,000	15,000
131-01 보증금회수수입	20,000	5,000	15,000
180 유보자금	47,850	212,405	△164,555
181 순세계잉여금	47,850	212,405	△164,555
181-01 순세계잉여금	47,850	212,405	△164,555

4) 2024년도 지출 예산서

(단위:천원)

관·항·세항·목·세목	예산액	전년도 예산액	비교증감
노원어르신행복주식회사	2,906,182	3,143,398	△237,216
본사	694,275	709,827	△15,552
700 사업비용	694,275	709,827	△15,552
710 영업비용	434,571	364,234	70,337
753 판매비와 관리비	434,571	364,234	70,337
770 영업외비용	94,000	150,000	△56,000
790 법인세등	35,000	30,000	5,000
800 예비비	130,704	165,593	△34,889
대행사업	1,752,005	1,832,044	△80,039
700 사업비용	1,792,605	2,215,867	△423,262
710 영업비용	1,792,605	2,215,867	△423,262
자판기사업	29,820	47,110	△17,290
700 사업비용	29,820	47,110	△17,290
710 영업비용	29,820	47,110	△17,290
노원437	340,959	381,789	△40,830
700 사업비용	340,959	381,789	△40,830
710 영업비용	340,959	381,789	△40,830
다인정담	11,640	21,764	△10,124
700 사업비용	11,640	21,764	△10,124
710 영업비용	11,640	21,764	△10,124
마스크사업	36,883	110,041	△73,158
700 사업비용	36,883	110,041	△73,158
710 영업비용	36,883	110,041	△73,158