

# 2026년

노원어르신행복주식회사



# 목 차

- 1) 주주 및 인력현황
- 2) 조직 및 업무
- 3) 2025년 수입예산서
- 4) 2025년 지출예산서

# 1) 주주 및 인력 현황



주주
노원구청장

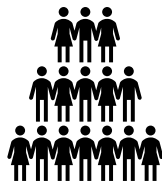

합계	대표이사	사무직원	현장직원
196 명	1 명	8 명	187 명

## 2) 조직 및 업무

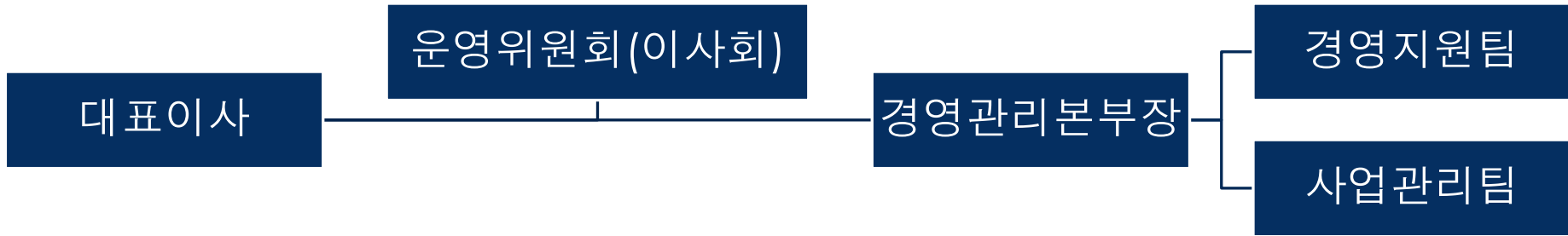

경영지원팀
인사·예산·회계 등 재정업무 일반서무 경영지원 전반

사업관리팀
구 대행사업 사업계약 및 검토 사업장 관리 및 운영지원 현장 근무자 지원

### 3) 2026년도 수입예산서

(단위:천원)

사업명	예산액	전년도 예산액	비교증감
노원어르신행복주식회사	6,747,892	3,885,185	2,862,707
<b>600 사업수익(사업예산)</b>	<b>6,417,892</b>	<b>4,327,432</b>	<b>2,090,460</b>
610 영업수익	6,413,449	4,322,989	2,090,460
621 상품등판매수익	2,398,424	1,339,100	1,059,324
621-02 제품판매수익	2,315,124	1,209,600	1,105,524
○ 노원437	490,080	464,400	25,680
○ 노원두물마루	693,000	679,200	13,800
○ 당현마루	600,000	-	600,000
○ 우이마루	462,600	-	462,600
○ 달다방 무인카페	37,764	36,000	1,764
○ 자판기	31,680	30,000	1,680
621-09 기타재고자산판매수익	83,300	129,500	- 46,200
○ 다회용기렌탈사업	49,800	69,500	- 19,700
○ 행사용품렌탈사업	33,500	60,000	- 26,500
623 대행사업수익	4,015,025	2,983,889	1,031,136
670 영업외수익	4,443	4,443	-
671 이자수익	920	920	-
671-01 예금이자수익	920	920	-
679 기타영업외수익	3,523	3,523	-
679-09 기타영업외수익	3,523	3,523	-
<b>100 자본적수입</b>	<b>330,000</b>	<b>291,614</b>	<b>38,386</b>
131 기타자산처분	-	-	-
131 보증금회수수입	-	-	-
131-01 보증금회수수입	-	-	-
180 유보자금	330,000	291,614	38,386
181 순세계잉여금	330,000	291,614	38,386
181-01 순세계잉여금	330,000	291,614	38,386

## 4) 2026년도 지출 예산서

(단위:천원)

관·항·세항·목·세목	예산액	전년도 예산액	비교증감
노원어르신행복주식회사	6,747,892	4,858,460	1,889,432
본사	1,444,830	1,286,837	157,993
700 사업비용	1,444,830	1,286,837	157,993
710 영업비용	1,444,830	1,286,837	157,993
대행사업	3,317,163	2,572,364	744,799
700 사업비용	3,317,163	2,572,364	744,799
710 영업비용	3,317,163	2,572,364	744,799
노원437	390,010	307,115	82,895
700 사업비용	390,010	307,115	82,895
710 영업비용	390,010	307,115	82,895
노원두물마루	597,458	571,214	26,244
700 사업비용	597,458	571,214	26,244
710 영업비용	597,458	571,214	26,244
노원당현마루	467,781	-	467,781
700 사업비용	467,781	-	467,781
710 영업비용	467,781	-	467,781
노원우이마루	457,233	-	457,233
700 사업비용	457,233	-	457,233
710 영업비용	457,233	-	457,233
자판기	25,211	22,425	2,786
700 사업비용	25,211	22,425	2,786
710 영업비용	25,211	22,425	2,786
다회용기렌탈	19,800	52,685	- 32,885
700 사업비용	19,800	52,685	- 32,885
710 영업비용	19,800	52,685	- 32,885
행사용품렌탈	18,600	35,100	- 16,500
700 사업비용	18,600	35,100	- 16,500
710 영업비용	18,600	35,100	- 16,500
달다방	9,806	10,720	- 914
700 사업비용	9,806	10,720	- 914
710 영업비용	9,806	10,720	- 914